გორის მუნიციპალიტეტის საკრებულოს

განკარგულება № 43

2025 წლის 14 მარტი

ქალაქი გორი

გეოგრაფიული ობიექტის სახელდების შესახებ

გორის მუნიციპალიტეტის საკრებულოში შემოსულია საკრებუოლს თავმჯდომარის - დავით რაზმაძის ინიციატივა ქ. გორში, წმინდაწყლის დასახლებაში არსებული გაბრიელ გვერდწითელის ქუჩის მიმდებარე უსახელო ქუჩისთვის საზოგადო მოღვაწის, არქიმანდრიტის მამა სოგრატი (სეხნო) ჭულუხაძის სახელის მინიჭების თაობაზე. გეოგრაფიული ობიექტის აღწერა შემდეგია: გზის მონაკვეთის სავარაუდო სიგრძე 227 მ; კოორდინატები - საწყისი X=425639.6668 Y=4650172.2732; საბოლოო X=425617.7063 Y=4647302.9256. გზას ჩრდილოეთით ესაზღვრება: გრუნტის გზა,სამხრეთით ესაზღვრება ნაკვეთები, გვერდწითელის ქუჩა, აღმოსავლეთით ესაზღვრება ნაკვეთები - 66.45.05.760 66.45.05.550; ჩიხი #1, ჩიხი # 2; დასავლეთით ესაზღვრება ნაკვეთები-66.45.05.533 66.45.05.513; ჩიხი #3. გეოგრაფიული ობიექტების სახელწოდებათა დადგენის, ნორმალიზების, გამოყენების, რეგისტრაციის, აღრიცხვისა და დაცვის მიზნით გეოგრაფიული ობიექტების სახელწოდებათა სფეროში მოქმედი სამთავრობო კომისიის 2025 წლის 24 თებერვლის N45 სხდომის ოქმით მიღებული თანხმობით „მუნიციპალიტეტის ადმინისტრაციულ საზღვრებში მდებარე გეოგრაფიული ობიექტების სახელდების წესის დამტკიცების შესახებ“ საქართველოს მთავრობის 2015 წლის 1 ივნისის N239 დადგენილების მე-7 მუხლის 1-ლი პუნქტის შესაბამისად, გეოგრაფიული ობიექტის სახელდების შესახებ გადაწყვეტილებას იღებს მუნიციპალიტეტის საკრებულო.

საქართველოს ორგანული კანონის „ადგილობრივი თვითმმართველობის კოდექსის“ მე-16 მუხლის მე-2 პუნქტის „პ“ ქვეპუნქტის, 24-ე მუხლის 1-ლი პუნქტის „ა.ე“ ქვეპუნქტის და 61-ე მუხლის პირველი და მე-2 პუნქტების, შესაბამისად:

1. ქ. გორში, წმინდაწყლის დასახლებაში არსებულ უსახელო ქუჩას, რომლის კორდინატებია: გზის მონაკვეთის სავარაუდო სიგრძე 227 მ; კოორდინატები - საწყისი X=425639.6668 Y=4650172.2732; საბოლოო X=425617.7063 Y=4647302.9256. გზას ჩრდილოეთით ესაზღვრება: გრუნტის გზა,სამხრეთით ესაზღვრება ნაკვეთები, გაბრიელ გვერდწითელის ქუჩა, აღმოსავლეთით ესაზღვრება ნაკვეთები - 66.45.05.760 66.45.05.550; ჩიხი #1, ჩიხი # 2; დასავლეთით ესაზღვრება ნაკვეთები-66.45.05.533 66.45.05.513; ჩიხი #3 ეწოდოს სოგრატი ჭულუხაძის სახელი.

2. განკარგულება ძალაში შევიდეს ხელმოწერისთანავე.
3. განკარგულების გასაჩივრება შესაძლებელია დაინტერესებული მხარის მიერ მისი გაცნობის დღიდან ერთი თვის განმავლობაში, სარჩელის წარდგენის გზით გორის რაიონულ სასამართლოში (მისამართი: ქალაქი გორი; სერგო ჯორბენაძის ქ.№30).

საკრებულოს თავმჯდომარე დავით რაზმაძე

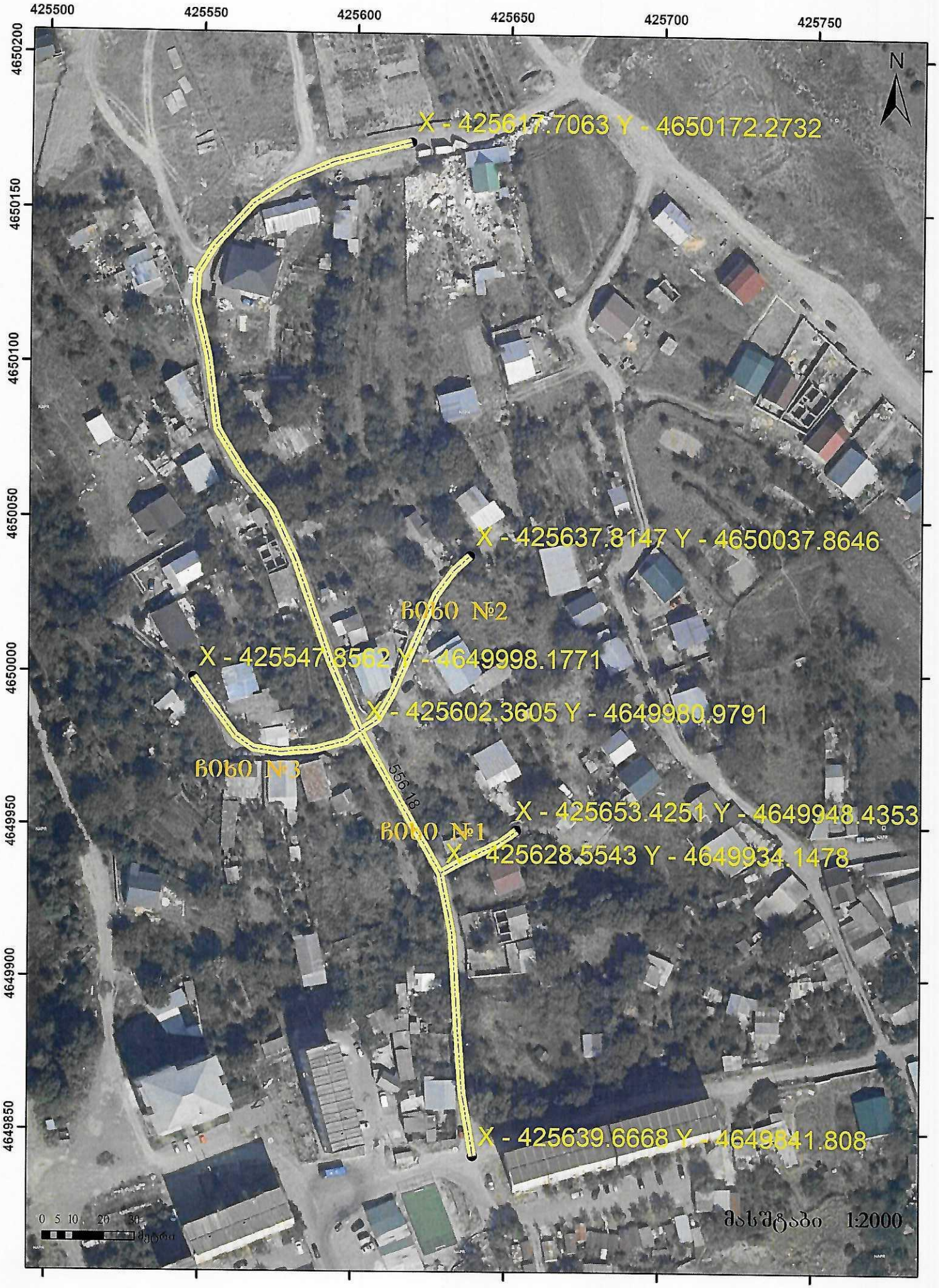
425500
425550
425600
425650
425700
425750
4650200
4650150
4650100
4650050
4650000
4649950
4649900
4649850
N
X - 425617.7063 Y - 4650172.2732
X - 425637.8147 Y - 4650037.8646
ВОЬО №2
X - 425547.8562 Y - 4649998.1771
X - 425602.3605 Y - 4649980.9791
ВОЬО №3
556 18
X - 425653.4251 Y - 4649948.4353
ВОЬО №1
X - 425628.5543 Y - 4649934.1478
X - 425639.6668 Y - 4649841.808
0 5 10 20 30
მასშტაბი 1:2000

ქ.გორში წმინდაწყლის დასახლებაში არსებული გზის გეოგრაფიული მდებარეობის მონაცემები

გზის მონაკვეთის სავარაუდო სიგრძე 227 მ

კოორდინატები

საწყისი X=425639.6668 Y=4650172.2732

საბოლოო X=425617.7063 Y=4647302.9256

გზას ჩრდილოეთით ესაზღვრება:

გრუნტის გზა

სამხრეთით ესაზღვრება ნაკვეთები

გვერდწითელის ქუჩა

აღმოსავლეთით ესაზღვრება ნაკვეთები

66.45.05.760 66.45.05.550; ჩიხი #1, ჩიხი # 2

დასავლეთით ესაზღვრება ნაკვეთები

66.45.05.533 66.45.05.513; ჩიხი #3